

Dons et Témoignage de Reconnaissance de la Fondation Rotary

TÉMOIGNAGES DE RECONNAISSANCE

OBJECTIF

Remercier les donateurs de leur générosité. Consulter www.rotary.org pour plus d'informations.

- ▶ Paul Harris Fellow (Don de 1 000 USD).
- ▶ PHF Multiple (Don de 2 000 à 9 999 USD).
- ▶ Bienfaiteurs (Dispositions testamentaires ou don immédiat de 1 000 USD ou plus au Fonds permanent).
- ▶ Société des légataires (Don de 10 000 USD dans dispositions testamentaires)
- ▶ Dons majeurs (Montants immédiats de 10 000 USD minimum versés à la Fondation)
- ▶ Cercle Arch C. Klumph (dons immédiats d'au moins 250 000 USD)

En cas de questions ☎ +1 847 866 3223 ;
funddevelopment@rotaryintl.org

PUBLICATIONS

Un don, chaque année – brochure [957-FR]. À l'intention des Rotariens sur l'importance de participer et de contribuer aux programmes de la Fondation.

Un don, chaque année – pochette du club [958-FR].

You – The Rotary Foundation [170-MU]. Vidéo de 4 minutes présentant sur fonds musical les bénéficiaires des programmes de la Fondation à travers le monde.

Dons annuels [142-FR]. Dépliant pour aider les dirigeants de clubs et de districts à planifier un programme de dons et atteindre leurs objectifs annuels.

Relever aujourd'hui les défis de demain [173-FR]. Les Fonds de participation aux programmes et permanent, et leur importance dans le cadre de l'Action internationale.

Témoignages de reconnaissance [189-MU]. Brochure qui présente en plusieurs langues les différents programmes de témoignages de reconnaissance, dont PHF, Bienfaiteurs et Dons majeurs.

Fonds de participation aux programmes [122-FR]. Vidéo de 4 minutes, à utiliser pour solliciter les dons, qui montre l'impact bénéfique des contributions à travers le monde.

Paul Harris Fellows : Pour une aide humanitaire [120-FR]. Vidéo promotionnelle de 11 minutes sur la Fondation et ses programmes visant à encourager les contributions PHF. Inclut des témoignages de Rotariens.

LEADERSHIP / COMITÉS

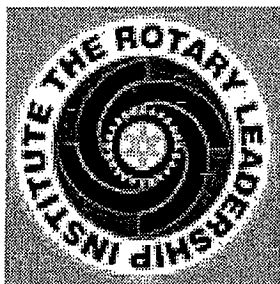

Leadership / Comités

Matériel

- * Acétates de session
- * Structure
Des Comités du Club
- * Manuel – pour les
Comités du Club
- * Le Plan de Leadership
du Club
- * Manuel des Comité d' District

Buts de la Session

- Explorer comment les comités sont utilisés dans les Clubs Rotary.
- Discuter les avantages et les désavantages des comités
- Comment employer des comités comme outil pour le leadership.

Sujets de discussion

- 1) Pourquoi devrions-nous utiliser des comités dans un club Rotary ?
 - a) Ne serait-t-il plus efficace d'avoir des Individus faire ce qui doit être fait?
- 2) Essayer d'identifier des avantages et des désavantages des comités
 - i) Quand devrions-nous employer des Comités et quand devrions-nous pas ?
 - ii) Quelques possibilités
- 3) Comment peut-on faire l'utilisation efficace Des comités ?
 - a) Nommer les bonnes personnes?
 - b) Combien de comités sont nécessaires
Quel est le plan de Leadership du Club ?
(Voir la pièce jointe)

NOTES

c) Définir la mission du Comité

d) Quel est le rôle de son président ?

e) Quel est le nombre idéal de membres sur un Comité ?

4) La réunion du Comité

a) Quand, Où, Combien de fois les comités devraient-ils se réunir ?

i) Avant ou après la réunion de club ?

ii) À un temps ou à un endroit différent ?

b) Comment pouvons-nous obtenir que les membres du comité assistent à la réunion ?

c) Comment le président peut-il tirer le meilleur du comité ?

5) Sommaire

Notes

Autre organigramme possible

Organisation thématique[†]

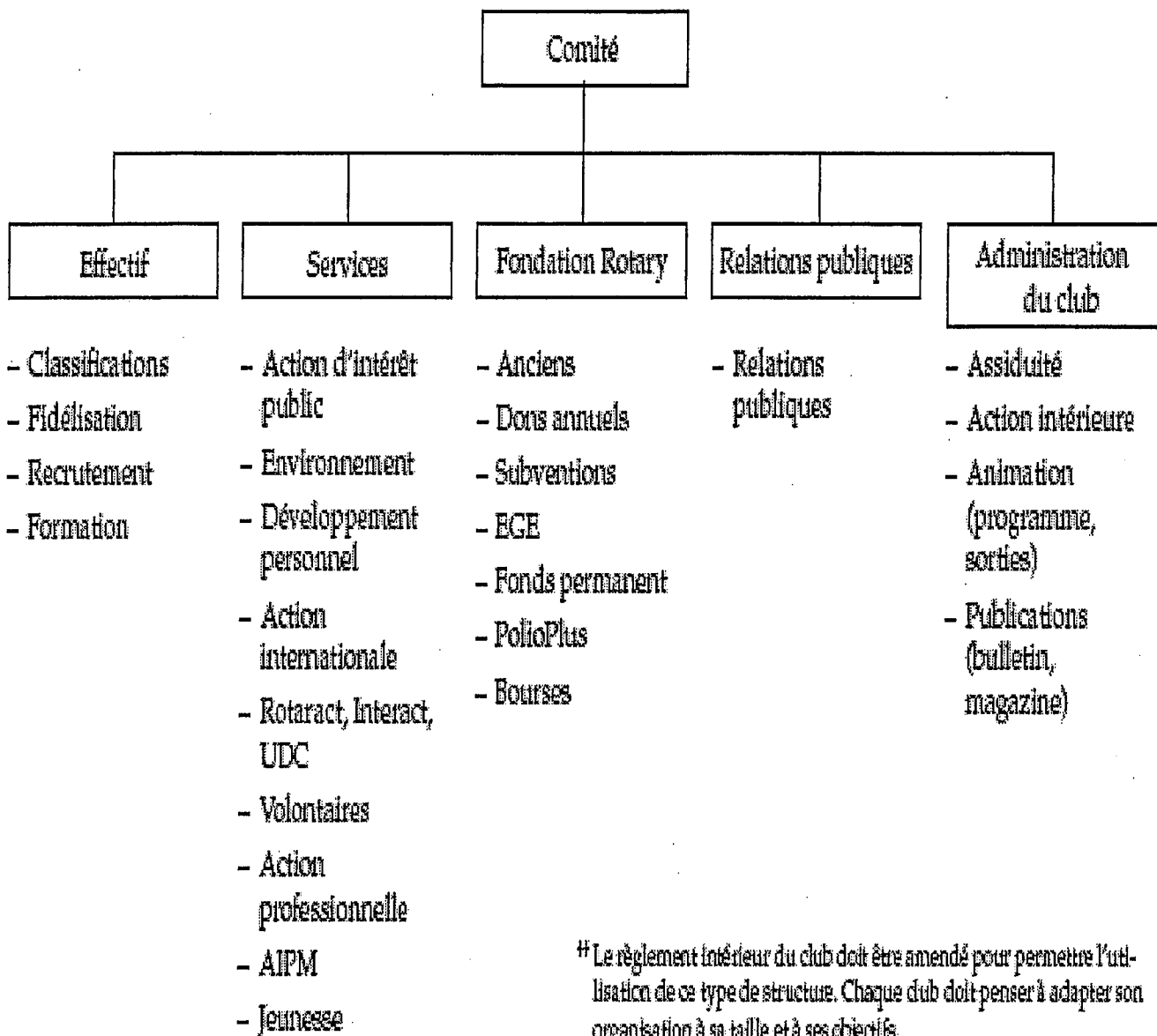

[†] Le règlement intérieur du club doit être amendé pour permettre l'utilisation de ce type de structure. Chaque club doit penser à adapter son organisation à sa taille et à ses objectifs.

10 La présidence du club

LES PROJETS DE SERVICE

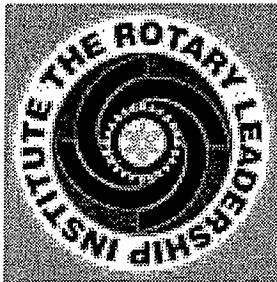

LES PROJETS DE SERVICE

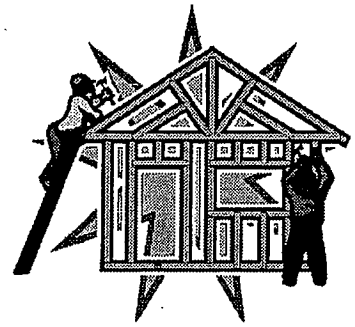

Matériel

* Acétates de session

* Publication du RI -

Buts de la Session

- Discuter la planification et l'exécution du Projet de Service.

- Encourager la créativité dans les projets

Sujets de discussion

- 1) Vous avez été nommé pour présider un comité pour développer un nouveau projet de service pour votre club Rotary.
 - a) Comment commencez-vous ?
 - b) Tracer les étapes à suivre
 - c) Établir la façon que vous allez utiliser pour identifier un besoin dans votre communauté.
 - d) Comment déterminez-vous la faisabilité et la pertinence d'un projet ?
 - e) Comment votre club peut-il organiser une levée de fonds nécessaires à la réalisation du projet?
 - f) Quels sont les éléments nécessaires pour que votre projet se réalise?
- 2) Préparer un "plan d'affaires" pour un projet de service.

* Les Communautés en Action

NOTES

- a) Couvrir le financement
Le procédé pour amener le projet à terme
 - b) Mobiliser l'appui des membres du club
et de la communauté
 - c) Préparer un échéancier
- 3) Créer un projet de service
- a) Diviser en groupes
 - b) Suivre le plan d'affaires
- 4) Collecte de fonds
- a) Discuter les différences entre un
projet de service de la communauté et
un événement de collecte de
fonds.
 - b) L'esprit créatif des Rotariens dans la
réalisation des projets de service et
événements de levée des fonds?
 - c) Évaluer les risques que nous devrions
prendre avec les projets de service et les
levées de fonds ?
 - d) Partager les idées de collecte de fonds
réussies par les clubs Rotary dans le but de
réaliser des projets.

SOMMAIRE

Les bons projets de service
du Rotary exigent :

Satisfaire un besoin d'aujourd'hui
Prendre un risque
Garder des projets antérieurs seulement s'ils sont viables
aujourd'hui.

Créativité
Nouvelles idées



Annexe 6 : Questionnaire sur la satisfaction des membres

Afin de mieux répondre à vos attentes, nous vous serions reconnaissants de bien vouloir remplir ce questionnaire. Nous vous remercions par avance de votre aide.

Vous sentez-vous bien accueilli au sein du club ? ☐ Oui ☐ Non

Si « Non », pourquoi ? (Plusieurs réponses possibles)

☐ Isolement (Entourer la réponse) : ÂGE / SEXE / RACE / AUTRE _____

☐ Difficulté d'intégration

Vous sentez-vous assez à l'aise pour vous confier à vos dirigeants ? ☐ Oui ☐ Non

Si « Non », pourquoi ? (Plusieurs réponses possibles)

☐ Les dirigeants sont déjà surchargés de travail.

☐ Les dirigeants ne sont pas ouverts aux suggestions.

☐ J'estime être Rotarien depuis trop peu de temps pour le faire.

☐ Je ne veux pas donner l'impression de me plaindre.

☐ Autre _____

Comment jugez-vous l'engagement du club dans les activités suivantes ?

(entourer votre réponse)

ACTIVITÉ

NIVEAU DE PARTICIPATION DU CLUB

Développement de l'effectif	<input type="checkbox"/> Trop important	<input type="checkbox"/> Suffisant	<input type="checkbox"/> Insuffisant	<input type="checkbox"/> Ne se prononce pas
Orientation et formation des nouveaux membres	<input type="checkbox"/> Trop important	<input type="checkbox"/> Suffisant	<input type="checkbox"/> Insuffisant	<input type="checkbox"/> Ne se prononce pas
Actions de proximité	<input type="checkbox"/> Trop important	<input type="checkbox"/> Suffisant	<input type="checkbox"/> Insuffisant	<input type="checkbox"/> Ne se prononce pas
AIPM	<input type="checkbox"/> Trop important	<input type="checkbox"/> Suffisant	<input type="checkbox"/> Insuffisant	<input type="checkbox"/> Ne se prononce pas
Relations publiques	<input type="checkbox"/> Trop important	<input type="checkbox"/> Suffisant	<input type="checkbox"/> Insuffisant	<input type="checkbox"/> Ne se prononce pas
Collectes de fonds	<input type="checkbox"/> Trop important	<input type="checkbox"/> Suffisant	<input type="checkbox"/> Insuffisant	<input type="checkbox"/> Ne se prononce pas
La Fondation Rotary	<input type="checkbox"/> Trop important	<input type="checkbox"/> Suffisant	<input type="checkbox"/> Insuffisant	<input type="checkbox"/> Ne se prononce pas
Les Amicales	<input type="checkbox"/> Trop important	<input type="checkbox"/> Suffisant	<input type="checkbox"/> Insuffisant	<input type="checkbox"/> Ne se prononce pas

Avez-vous participé à une action ou à des activités ? ☐ Oui ☐ Non

Comment vous êtes-vous impliqué ? ☐ Fait la demande ☐ Recruté(e)

Veillez indiquer votre participation aux activités suivantes :

ACTIVITÉ

PARTICIPATION

Développement de l'effectif	<input type="checkbox"/> Participe déjà	<input type="checkbox"/> Souhaite participer
Orientation et formation	<input type="checkbox"/> Participe déjà	<input type="checkbox"/> Souhaite participer
Actions de proximité	<input type="checkbox"/> Participe déjà	<input type="checkbox"/> Souhaite participer
AIPM	<input type="checkbox"/> Participe déjà	<input type="checkbox"/> Souhaite participer
Relations publiques	<input type="checkbox"/> Participe déjà	<input type="checkbox"/> Souhaite participer
Collectes de fonds	<input type="checkbox"/> Participe déjà	<input type="checkbox"/> Souhaite participer
Fondation Rotary	<input type="checkbox"/> Participe déjà	<input type="checkbox"/> Souhaite participer
Amicales	<input type="checkbox"/> Participe déjà	<input type="checkbox"/> Souhaite participer
Autre _____	<input type="checkbox"/> Participe déjà	<input type="checkbox"/> Souhaite participer

Je suis TRÈS SATISFAIT / SATISFAIT / PAS DU TOUT SATISFAIT de ma participation dans les activités et actions du club. (entourer votre réponse)

Si vous êtes insatisfait, pourquoi ? (Plusieurs réponses possibles)

- | | |
|--|---|
| <input type="checkbox"/> Manque de connaissances | <input type="checkbox"/> Manque de ressources |
| <input type="checkbox"/> Querelles personnelles | <input type="checkbox"/> Manque de soutien des autres membres |
| <input type="checkbox"/> Coût | <input type="checkbox"/> Manque de participation familiale |
| <input type="checkbox"/> Manque de temps | <input type="checkbox"/> Autre _____ |

Que pensez des coûts associés à l'appartenance à notre organisation ?

Cotisations	<input type="checkbox"/> Trop important	<input type="checkbox"/> Raisonnable	<input type="checkbox"/> Inadéquat
Réunions hebdomadaires	<input type="checkbox"/> Trop important	<input type="checkbox"/> Raisonnable	<input type="checkbox"/> Inadéquat
Pénalités/Surcharges	<input type="checkbox"/> Trop important	<input type="checkbox"/> Raisonnable	<input type="checkbox"/> Inadéquat
Contributions aux actions	<input type="checkbox"/> Trop important	<input type="checkbox"/> Raisonnable	<input type="checkbox"/> Inadéquat
Contributions à la Fondation	<input type="checkbox"/> Trop important	<input type="checkbox"/> Raisonnable	<input type="checkbox"/> Inadéquat

Êtes-vous satisfait des réunions hebdomadaires ? ☐ Oui ☐ Non

(Entourer vos réponses)

La part consacrée au Rotary est SUFFISANTE / TROP IMPORTANTE / INSUFFISANTE.

Leur durée est SUFFISANTE / TROP IMPORTANTE / INSUFFISANTE.

Notre club devrait avoir PLUS / AUTANT / MOINS d'activités de camaraderie.

Le bulletin contient ASSEZ / TROP / PAS ASSEZ d'informations rotariennes.

Le bulletin est (plusieurs réponses possibles) INTÉRESSANT / UTILE / INFORMATIF / ENNUYEUX / TROP COURT / LIMITÉ EN INFORMATION.

Nos réunions sont BIEN ORGANISÉES / MAL ORGANISÉES.

Le jour et l'heure de nos réunions VOUS CONVIENNENT / NE VOUS CONVIENNENT PAS.

Dans la négative, avez-vous une suggestion ? _____

Le lieu de réunion VOUS CONVIENT / NE VOUS CONVIENT PAS.

Dans la négative, avez-vous une suggestion ? _____

Quelles sont les caractéristiques de nos réunions qui ne vous satisfont pas ?

(Plusieurs réponses possibles)

- | | |
|--------------------------------------|--|
| <input type="checkbox"/> Service | <input type="checkbox"/> Décor/atmosphère |
| <input type="checkbox"/> Repas | <input type="checkbox"/> Diversité des repas |
| <input type="checkbox"/> Parking | <input type="checkbox"/> Quartier |
| <input type="checkbox"/> Autre _____ | |

Suggestion(s) : _____

Les améliorations suivantes sont souhaitées :

- | | |
|--|---|
| <input type="checkbox"/> Meilleurs intervenants | <input type="checkbox"/> Plus d'accent sur la camaraderie |
| <input type="checkbox"/> Plus grande variété de programmes | <input type="checkbox"/> Plus d'accent sur l'action professionnelle |
| <input type="checkbox"/> Plus de participation familiale | <input type="checkbox"/> Meilleure gestion du temps |
| <input type="checkbox"/> Plus de possibilités d'action | <input type="checkbox"/> Plus de possibilités de leadership |

Autres suggestions :

Comment votre participation au Rotary est-elle ressentie par votre famille ?

- | | |
|---|--|
| <input type="checkbox"/> Fière de ma participation | <input type="checkbox"/> Prend trop de temps |
| <input type="checkbox"/> Souhaite en savoir plus/être impliquée | <input type="checkbox"/> Trop onéreuse |
| <input type="checkbox"/> Souhaite plus de contact avec les autres familles de Rotariens | |
| <input type="checkbox"/> Autre _____ | |



Annexe 7 : Questionnaire à l'intention des membres démissionnaires

Nous regrettons votre départ et nous vous serions reconnaissants de bien vouloir remplir ce questionnaire et le retourner aussi rapidement que possible au secrétaire du club. Nous vous remercions par avance de votre aide.

Pourquoi quittez-vous notre club ? (Plusieurs réponses possibles)

- | | |
|--|---|
| <input type="checkbox"/> Déménagement | <input type="checkbox"/> Pas assez de camaraderie |
| <input type="checkbox"/> Manque de temps | <input type="checkbox"/> Pas assez d'actions de service |
| <input type="checkbox"/> Autres priorités | <input type="checkbox"/> Pas assez de nouveaux contacts |
| <input type="checkbox"/> Raison financière | <input type="checkbox"/> Manque d'intégration |
| <input type="checkbox"/> Autre _____ | |

Si vous déménagez, considérez-vous rejoindre un autre Rotary club ? ☐ Oui ☐ Non

Vous êtes-vous bien intégré dans notre club ? ☐ Oui ☐ Non

Si « Non », pourquoi ? (Plusieurs réponses possibles)

- ☐ Cliques
- ☐ Isolement (Entourer la réponse) : ÂGE / SEXE / RACE / AUTRE (préciser) _____
- ☐ Difficulté d'intégration

Vous sentiez-vous assez à l'aise pour vous confier à vos dirigeants ? ☐ Oui ☐ Non

Si « Non », pourquoi ? (Plusieurs réponses possibles)

- ☐ Les dirigeants étaient déjà surchargés de travail.
- ☐ Les dirigeants n'étaient pas ouverts aux suggestions.
- ☐ J'estime avoir été Rotarien trop peu de temps pour le faire.
- ☐ Je ne voulais pas donner l'impression de me plaindre.
- ☐ Autre (préciser) _____

Comment avez-vous jugé l'engagement du club dans les activités suivantes ?

(entourer votre réponse)

ACTIVITÉ

NIVEAU DE PARTICIPATION DU CLUB

Développement de l'effectif	<input type="checkbox"/> Trop important	<input type="checkbox"/> Suffisant	<input type="checkbox"/> Insuffisant	<input type="checkbox"/> Ne se prononce pas
Orientation et formation des nouveaux membres	<input type="checkbox"/> Trop important	<input type="checkbox"/> Suffisant	<input type="checkbox"/> Insuffisant	<input type="checkbox"/> Ne se prononce pas
Actions de proximité	<input type="checkbox"/> Trop important	<input type="checkbox"/> Suffisant	<input type="checkbox"/> Insuffisant	<input type="checkbox"/> Ne se prononce pas
AIPM	<input type="checkbox"/> Trop important	<input type="checkbox"/> Suffisant	<input type="checkbox"/> Insuffisant	<input type="checkbox"/> Ne se prononce pas
Relations publiques	<input type="checkbox"/> Trop important	<input type="checkbox"/> Suffisant	<input type="checkbox"/> Insuffisant	<input type="checkbox"/> Ne se prononce pas
Collectes de fonds	<input type="checkbox"/> Trop important	<input type="checkbox"/> Suffisant	<input type="checkbox"/> Insuffisant	<input type="checkbox"/> Ne se prononce pas
La Fondation Rotary	<input type="checkbox"/> Trop important	<input type="checkbox"/> Suffisant	<input type="checkbox"/> Insuffisant	<input type="checkbox"/> Ne se prononce pas
Les Amicales	<input type="checkbox"/> Trop important	<input type="checkbox"/> Suffisant	<input type="checkbox"/> Insuffisant	<input type="checkbox"/> Ne se prononce pas

Avez-vous participé à une action ou à des activités ? ☐ Oui ☐ Non

Comment vous êtes-vous impliqué ? ☐ Fait la demande ☐ Recruté(e)

J'étais TRÈS SATISFAIT / SATISFAIT / PAS DU TOUT SATISFAIT de ma participation dans les activités et actions du club.

(entourer votre réponse)

Si vous étiez insatisfait, pourquoi ? (Plusieurs réponses possibles)

- | | |
|--|---|
| <input type="checkbox"/> Manque de connaissances | <input type="checkbox"/> Manque de ressources |
| <input type="checkbox"/> Querelles personnelles | <input type="checkbox"/> Manque de soutien des autres membres |
| <input type="checkbox"/> Coût | <input type="checkbox"/> Manque de participation familiale |
| <input type="checkbox"/> Manque de temps | <input type="checkbox"/> Autre _____ |

Que penser des coûts associés à l'appartenance à notre organisation ?

- | | | | |
|------------------------------|---|--------------------------------------|------------------------------------|
| Cotisations | <input type="checkbox"/> Trop important | <input type="checkbox"/> Raisonnable | <input type="checkbox"/> Inadéquat |
| Réunions hebdomadaires | <input type="checkbox"/> Trop important | <input type="checkbox"/> Raisonnable | <input type="checkbox"/> Inadéquat |
| Pénalités/Surcharges | <input type="checkbox"/> Trop important | <input type="checkbox"/> Raisonnable | <input type="checkbox"/> Inadéquat |
| Contributions aux actions | <input type="checkbox"/> Trop important | <input type="checkbox"/> Raisonnable | <input type="checkbox"/> Inadéquat |
| Contributions à la Fondation | <input type="checkbox"/> Trop important | <input type="checkbox"/> Raisonnable | <input type="checkbox"/> Inadéquat |

Étiez-vous satisfait des réunions hebdomadaires ? ☐ Oui ☐ Non

(Entourer vos réponses)

La part consacrée au Rotary ÉTAIT SUFFISANTE / TROP IMPORTANTE / INSUFFISANTE.

Leur durée était SUFFISANTE / TROP IMPORTANTE / INSUFFISANTE.

Notre club aurait dû avoir PLUS / AUTANT / MOINS d'activités de camaraderie.

Le bulletin contenait ASSEZ / TROP / PAS ASSEZ d'informations rotariennes.

Le bulletin était (plusieurs réponses possibles) INTÉRESSANT / UTILE / INFORMATIF / ENNUYEUX / TROP COURT / LIMITÉ EN INFORMATION.

Nos réunions étaient BIEN ORGANISÉES / MAL ORGANISÉES.

Le jour et l'heure de nos réunions VOUS CONVENAIT / NE VOUS CONVENAIT PAS.

Dans la négative, avez-vous une suggestion ?

Le lieu de réunion VOUS CONVENAIT / NE VOUS CONVENAIT PAS.

Dans la négative, avez-vous une suggestion ?

Quelles sont les caractéristiques de nos réunions qui ne vous convenaient pas ?

(Plusieurs réponses possibles)

- | | |
|----------------------------------|--|
| <input type="checkbox"/> Service | <input type="checkbox"/> Décor/atmosphère |
| <input type="checkbox"/> Repas | <input type="checkbox"/> Diversité des repas |
| <input type="checkbox"/> Parking | <input type="checkbox"/> Quartier |
| <input type="checkbox"/> Autre : | |

Suggestion(s) :

Les améliorations suivantes sont souhaitées :

- | | |
|--|---|
| <input type="checkbox"/> Meilleurs intervenants | <input type="checkbox"/> Plus d'accent sur la camaraderie |
| <input type="checkbox"/> Plus grande variété de programmes | <input type="checkbox"/> Plus d'accent sur l'action professionnelle |
| <input type="checkbox"/> Plus de participation familiale | <input type="checkbox"/> Meilleure gestion du temps |
| <input type="checkbox"/> Plus de possibilités d'action | <input type="checkbox"/> Plus de possibilités de leadership |

Autres suggestions :

Comment votre participation au Rotary était-elle ressentie par votre famille ?

- | | |
|---|--|
| <input type="checkbox"/> Fière de ma participation | <input type="checkbox"/> Prend trop de temps |
| <input type="checkbox"/> Souhaite en savoir plus/être impliquée | <input type="checkbox"/> Trop onéreuse |
| <input type="checkbox"/> Souhaite plus de contact avec les autres familles de Rotariens | |
| <input type="checkbox"/> Autre : | |
-

Le club aurait-il pu mieux répondre à vos attentes ?

Souhaiteriez-vous que nous contactions en votre nom le club de votre nouveau lieu de résidence ? ☐ Oui ☐ Non

Nouvelle adresse :
